ROSTOW Bau GmbH **Anlage: "Zeitplan: Baubeginnvorbereitung 7 Monate (30 Wochen) lt. Bauvertrag"**

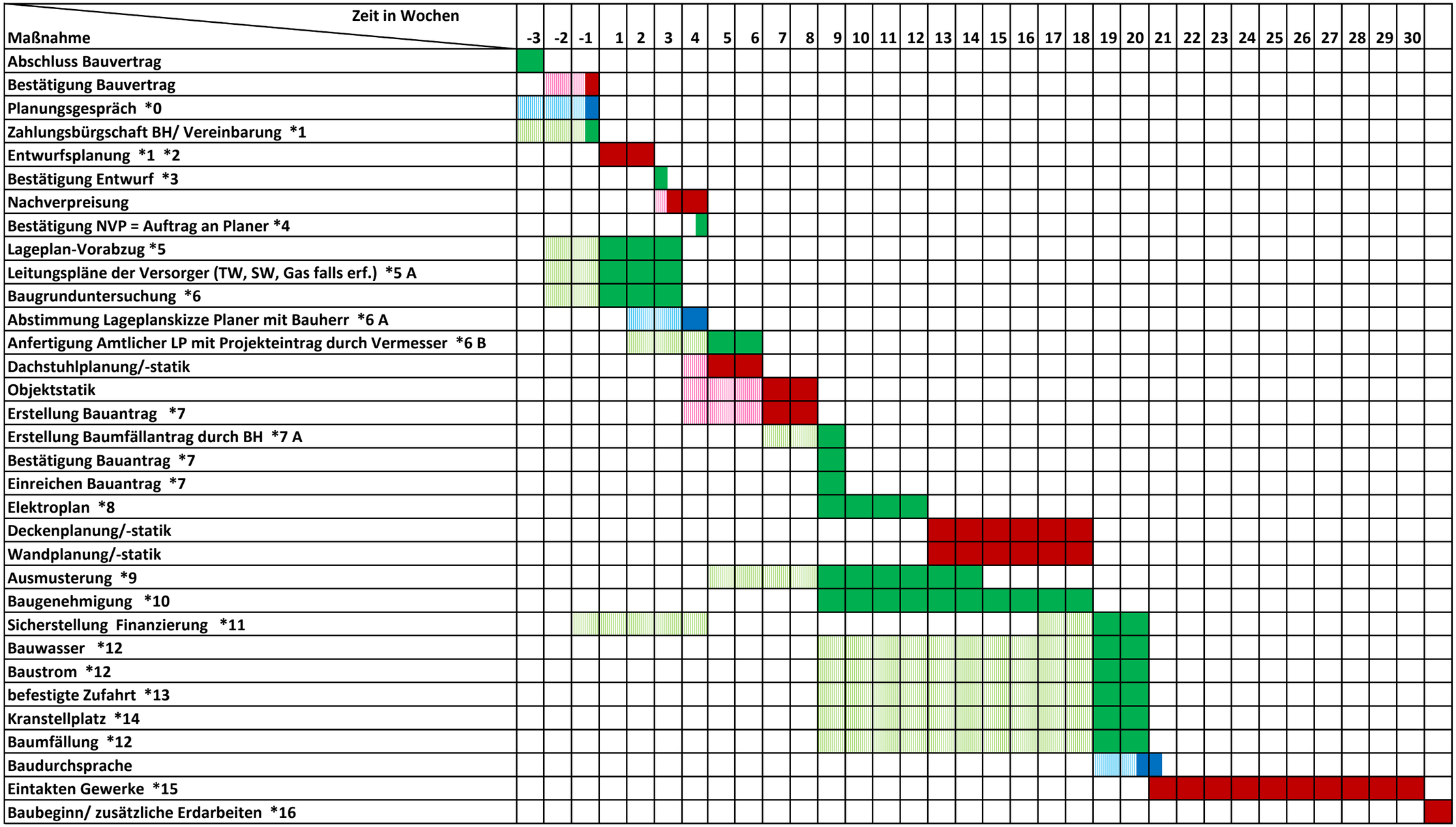

gemeinsame Verantwortung BH und ROSTOW

Vorbereitung in gemeinsamer Verantwortung BH und ROSTOW

Verantwortung ROSTOW

Vorbereitung in Verantwortung ROSTOW

Verantwortung Bauherr

Vorbereitung in Verantwortung Bauherr

Stand 10/2018